10

ՀԱՅԱՍՏԱՆԻ ՀԱՆՐԱՊԵՏՈՒԹՅՈՒՆ

ՎԿԱՅԱԿԱՆ

ԱՆՇԱՐԺ ԳՈՒՅՔԻ ՆԿԱՏՄԱՄԲ ԻՐԱՎՈՒՆՔՆԵՐԻ ՊԵՏԱԿԱՆ ԳՐԱՆՑՄԱՆ

Կադաստրի կոմիտե

Սույն վկայականով հաստատվում է 28 փետրվարի 2024 թվականին գույքի նկատմամբ իրավունքների պետական գրանցման միասնական մատյանում կատարված անշարժ գույքի նկատմամբ իրավունքի պետական գրանցումը հետևյալ տվյալներով.

1. ԳՐԱՆՑՎԱԾ ԻՐԱՎՈՒՆՔԻ ՍՈՒԲՅԵԿՏ(ՆԵՐ)

ՀՀ ՇԻՐԱԿԻ ՄԱՐԶԻ ԳՅՈՒՄՐԻ ՔԱՂԱՔԱՅԻՆ ՀԱՄԱՅՆՔ

2. ԱՆՇԱՐԺ ԳՈՒՅՔԻ ԳՏՆՎԵԼՈՒ ՎԱՅՐԸ ԵՎ ԱՆՎԱՆՈՒՄԸ

Մարզ Շիրակ, համայնք Գյումրի ք. Ե. Լալայան փողոց 2/14 հողամաս

3. ԳՐԱՆՑՄԱՆ ՀԱՄԱՐ ՀԻՄՔ ՀԱՆԴԻՍԱՑԱԾ ՓԱՍՏԱԹՂԹԵՐԸ

ՀՀ կառավարության 16/06/2006թ. թիվ 1089-Ն, ՀՀ Շիրակի մարզի Գյումրի համայնքի ղեկավարի 26/12/2023թ. թիվ 3280-Ա, 07/02/2024թ. թիվ 356-Ա որոշումներ

4. ՀՈՂԱՄԱՍԻ ԲՆՈՒԹԱԳՐԵՐԸ

Կադաստրային ծածկագիրը՝ 08-001-0789-0192
Մակերեսի չափը (հա)՝ 0.01452
Նպատակային նշանակությունը՝ բնակավայրերի
Գործառնական նշանակությունը կամ հողատեսքը՝ Բնակելի կառուցապատման
Գրանցված իրավունքի տեսակը՝ ՍԵՓԱԿԱՆՈՒԹՅՈՒՆ

ՎԿԱՅԱԿԱՆ N 28022024-08-0025, գաղտնաբառ՝ VRNG9HB5RTIM

Փաստաթղթի իսկությունը և վավերականությունը կարող է ստուգվել Կադաստրի կոմիտեի www.e-cadastre.am կայքէջի միջոցով

5. ՇԻՆՈՒԹՅՈՒՆՆԵՐԻ ԲՆՈՒԹԱԳՐԵՐԸ

1) Նպատակային նշանակությունը՝

2) Բնութագրերը ըստ առանձին շինությունների՝

Հ/Հ	Կադաստրային ծածկագիր	Տեսակ	Մակերես	Գրանցված իրավունքի տեսակ

Լրացուցիչ նշումներ և տեղեկություններ

Գրանցումը իրականացնող պաշտոնատար անձի անունը, ազգանունը՝ Լուսինե Վարդանյան

Զբաղեցրած պաշտոնը՝ Շիրակի մարզային ստորաբաժանման անշարժ գույքի ավագ ռեգիստր

ՎԿԱՅԱԿԱՆ N 28022024-08-0025, գաղտնաբառ՝ VRNG9HB5RTIM

Փաստաթղթի իսկությունը և վավերականությունը կարող է ստուգվել Կադաստրի կոմիտեի www.e-cadastre.am կայքէջի միջոցով

Կադաստրի կոմիտե

85-57

Հատոր 2/12

ՀԱՅԱՍՏԱՆԻ ՀԱՆՐԱՊԵՏՈՒԹՅՈՒՆ

ՎԿԱՅԱԿԱՆ

ԱՆՇԱՐԺ ԳՈՒՅՔԻ ՍԵՓԱԿԱՆՈՒԹՅԱՆ (ՕԳՏԱԳՈՐԾՄԱՆ) ԻՐԱՎՈՒՆՔԻ ԳՐԱՆՑՄԱՆ

ՀՈՂԱՄԱՍԻ ՏՎՅԱԼՆԵՐԸ

ԿԱԴԱՍՏՐԱՅԻՆ ՀԱՄԱՐԸ 08.001.

ՆՊԱՏԱԿԱՅԻՆ ՆՇԱՆԱԿՈՒԹՅՈՒՆԸ ԲՆԱԿԱՎԱՅՐԵՐԻ

ՕԳՏԱԳՈՐԾՄԱՆ ՆՊԱՏԱԿԸ ԿԱՌ. ԵՎ ՍՊԱՍ. ՀԱՄԱՐ

ՀՈՂԱՄԱՍԻ ՉԱՓԸ (հա) 0.101665

ԻՐԱՎՈՒՆՔԻ ՏԵՍԱԿԸ Սեփ.

ՇԵՆՔԻ ՏՎՅԱԼՆԵՐԸ

ԿԱԴԱՍՏՐԱՅԻՆ ՀԱՄԱՐԸ 08.001.

ՆՊԱՏԱԿԱՅԻՆ ՆՇԱՆԱԿՈՒԹՅՈՒՆԸ ԲՆԱԿԵԼԻ

ՕԳՏԱԳՈՐԾՄԱՆ ՆՊԱՏԱԿԸ ԲՆԱԿԵԼԻ ՏՈՒՆ

ՄԱԿԵՐԵՍԸ (քառ. մ.) 163.24, հկ. 82.79

ԻՐԱՎՈՒՆՔԻ ՏԵՍԱԿԸ Սեփ.

ՇԻՆՈՒԹՅԱՆ ՏՎՅԱԼՆԵՐԸ

Հ/Հ	ԿԱԴԱՍՏՐԱՅԻՆ ՀԱՄԱՐԸ	ՕԳՏԱԳՈՐԾՄԱՆ ՆՊԱՏԱԿԸ	ՄԱԿԵՐԵՍԸ (քառ. մ.)	ԻՐԱՎՈՒՆՔԻ ՏԵՍԱԿԸ
2	08.001.	ԲՆԱԿԵԼԻ, հկ.	48.32, 24.71.45	սեփ.
3	08.001	ԱՐՏԱՏՆԿ, հկ.	82.71, 24.78.74	սեփ.
		ՊԱՐԻՍՊ	7.02	սեփ.

Լրացուցիչ նշումներ, փոփոխություններ՝ 04.09.Կթ.№ ԱՁՁ-Ա կրկն.

№1 փոփոխությամբ Հաստատվել է

Տեր կողմից՝ 13.09.2022թ.

Ա. Հովսեփյան

Կատարողներ՝

(ստորագրությունները)

Գ. ՇԱՄՅԱՆ

ՀՈՂԱՄԱՍԻ ՀԱՏԱԿԱԳԻԾԸ

Մ 1:500

(մասշտաբը)

Հատակագիծ	Բակամասերի գումարը (Մ.)	Սահմանակցող սեփ. կազմակերպություններ
1 - 2	7.26	կանգնած է
2 - 3	2.96	հանգնած է
3 - 4	31.80	հանգնած է
4 - 5	25.18	գյուղատնտեսական
5 - 6	21.84	կանգնած է հասցեներ.
6 - 7	2.80	կանգնած է հասց. տար
7 - 8	10.56	կանգնած է հասց. տար
8 - 9	5.12	կանգնած է հասց. տար
9 - 10	6.67	կանգնած է հասց. տար.
10 - 1	25.82	կանգնած է

Շտեմ. Նշան	Շտեմ. կանգ
1	բանկերի տուն
2	բանկերի
3	Ծառ. կանգ.

Կատարող — Գ.Շահմարյան

Գ.Մարգարյան

(ստորագրությունը)

ՇԵՆՔԻ ՀԱՏԱԿԱԳԻԾԸ

Մ1:200

(մասշտաբը)

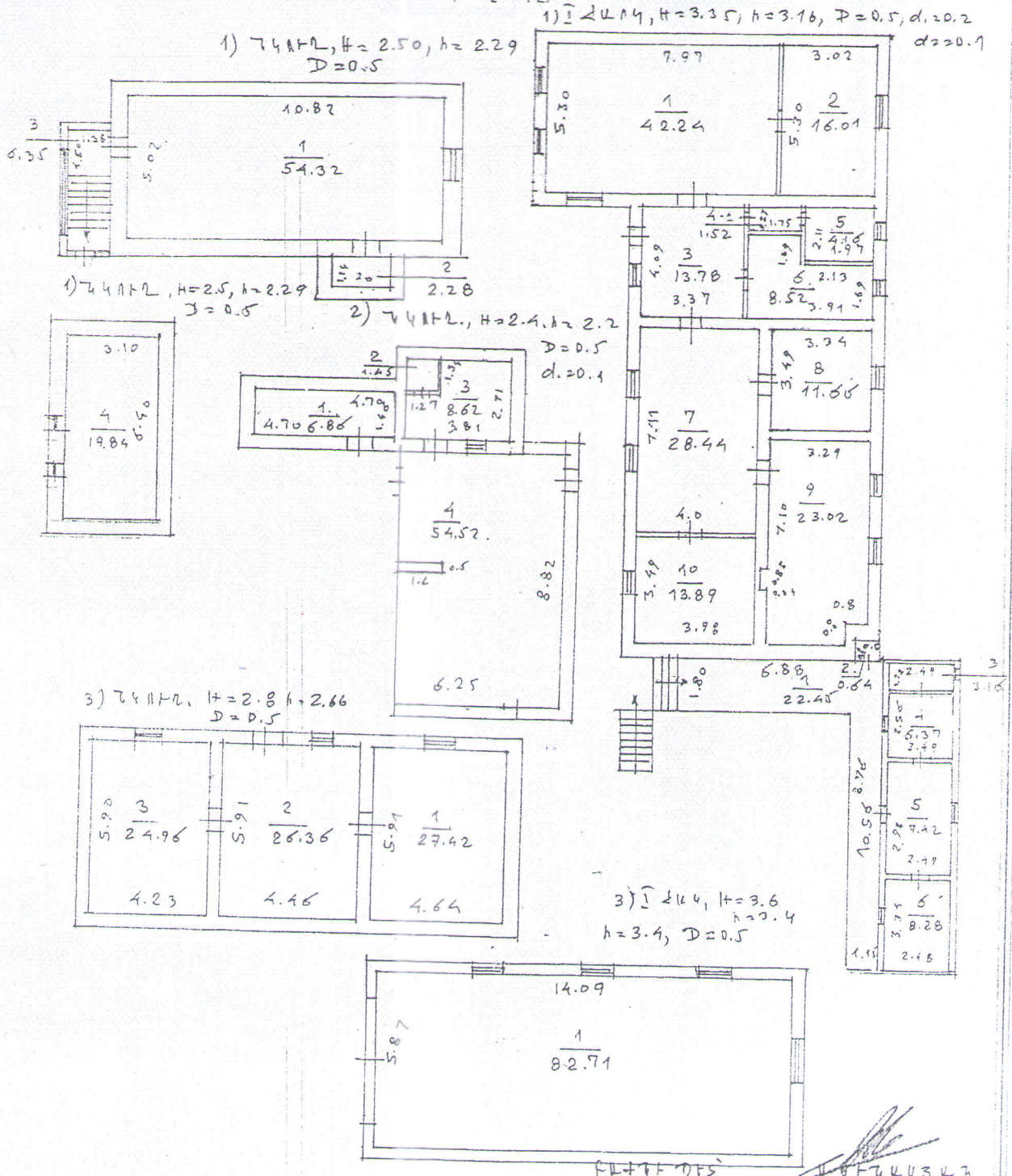

ՀԱՏԱԿԱԳԻԾԻ ՀԵՂԻՆԱԿ՝

ԱՇԽԱՏԱԿԱԶՄԱԿԵՐՊՈՒՄ՝

Կատարող

(ստորագրությունը)

ՎԿԱՅԱԿԱՆԸ ՏՐՎԱԾ Է Անհատական սեփականության ԻՐԱՎՈՒՆՔՈՎ
(սեփականության կամ օգտագործման)

Հարություն Արիզոնայի
(սեփականատիրոջ (օգտագործողի) անունը (անվանումը))

№ 2/12 (1)

Բ. Պետրոսի, Լենինգրադի փող., N 29 բ-ի-ի տան
(անշարժ գույքի գտնվելու վայրը (հասցեն), անվանումը)

ՆԿԱՏՄԱՄԲ

Պետրոս փաստաբանի՝ 03.03.2005թ. N 353 որոշման
(անշարժ գույքի ձեռքբերման իրավունքը հաստատող փաստաթղթի անվանումը)

ՀԻՄԱՆ ՎՐԱ

ԳՐԱՆՑՎԱԾ Է ՀԱՅԱՍՏԱՆԻ ՀԱՆՐԱՊԵՏՈՒԹՅԱՆ ԿԱՌԱՎԱՐՈՒԹՅԱՆՆ ԱՌԸՆԹԵՐ ԱՆՇԱՐԺ ԳՈՒՅՔԻ ԿԱԴԱՍՏՐԻ ՊԵՏԱԿԱՆ ԿՈՄԻՏԵԻ, ԳՈՒՅՔԻ ՆԿԱՏՄԱՄԲ ԻՐԱՎՈՒՆՔՆԵՐԻ ՊԵՏԱԿԱՆ ԳՐԱՆՑՄԱՆ ՄԻԱՍՆԱԿԱՆ 08-001-4-51 ՄԱՏՅԱՆԻ 000265 ՀԱՄԱՐԻ ՏԱԿ:

ՍՈՒՅՆ ՎԿԱՅԱԿԱՆԸ ԿԱԶՄՎԱԾ Է ԵՐԿՈՒ ՕՐԻՆԱԿԻՑ. ՄԵԿԸ ՏՐՎՈՒՄ Է ՍԵՓԱԿԱՆԱՏԻՐՈՋԸ (ՕԳՏԱԳՈՐԾՈՂԻՆ), ՄՅՈՒՍԸ ՊԱՀՎՈՒՄ Է ՀԱՅԱՍՏԱՆԻ ՀԱՆՐԱՊԵՏՈՒԹՅԱՆ ԿԱՌԱՎԱՐՈՒԹՅԱՆՆ ԱՌԸՆԹԵՐ ԱՆՇԱՐԺ ԳՈՒՅՔԻ ԿԱԴԱՍՏՐԻ ՊԵՏԱԿԱՆ ԿՈՄԻՏԵԻ ՏԱՐԱԾՔԱՅԻՆ ՍՏՈՐԱԲԱԺԱՆՈՒՄՈՒՄ:

ՀԱՅԱՍՏԱՆԻ ՀԱՆՐԱՊԵՏՈՒԹՅԱՆ ԿԱՌԱՎԱՐՈՒԹՅԱՆՆ ԱՌԸՆԹԵՐ ԱՆՇԱՐԺ ԳՈՒՅՔԻ ԿԱԴԱՍՏՐԻ ՊԵՏԱԿԱՆ ԿՈՄԻՏԵԻ ՏԱՐԱԾՔԱՅԻՆ ՍՏՈՐԱԲԱԺԱՆՄԱՆ ՊԱՇՏՕՆԱԿԱՆԸ՝ Հ. Մարտիրոսյան
(ստորագրությունը)

Մ.Տ.

«» 06. 2005թ.

1142090

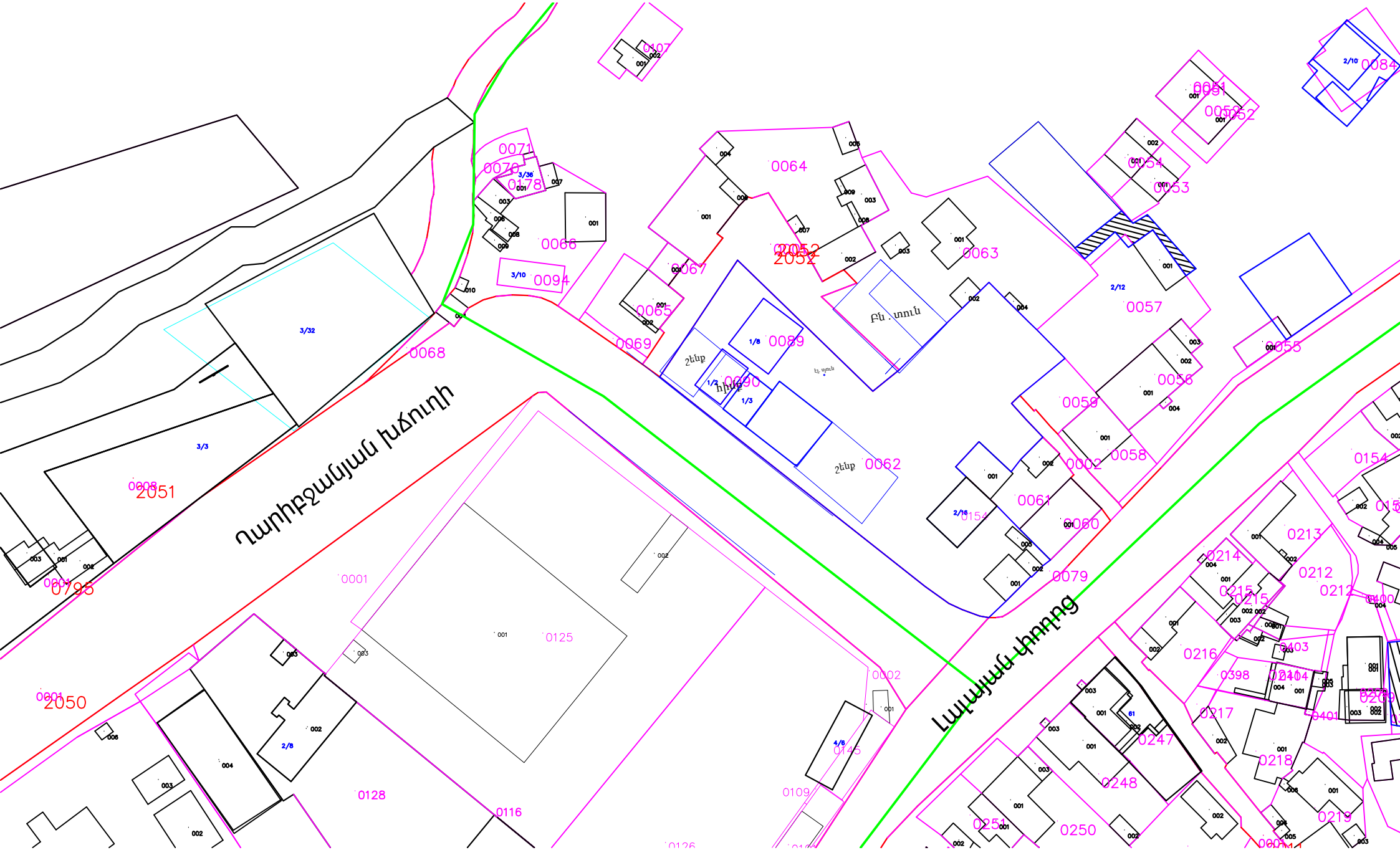
Դավիթաշենի խճուղի
Նուռնի փողոց
0064
0063
0057
0056
0055
0054
0053
0052
0051
0084
0071
0070
0178
0066
0094
0067
0065
0069
0068
0089
0090
0062
0059
0058
0002
0061
0060
0079
0154
0213
0214
0212
0215
0216
0217
0218
0219
0398
0403
0404
0247
0248
0250
0251
0145
0109
0116
0128
0125
0001
0050
0051
0795
0808
2051
2052
3/32
3/3
3/10
3/36
2/10
2/12
2/16
1/8
1/2
1/3
4/8
2/8
2հեր
հիմք
էլ. սուն
Բն. սուն